

## Öffnungszeiten der Ausstellung:

8. Januar – 5. März 2017

**jeden Sonntag von 14 bis 17 Uhr**

Führungen und gesonderte Öffnungszeiten  
für Gruppen nach Absprache!

Am 8. Januar, 5. Februar und 5. März  
ist das gesamte Museum geöffnet!  
Eintritt: Erw.: € 2,-, erm. € 1,50

### Terminvereinbarungen und Anfragen:

Amt für Tourismus, Kultur und Sport  
Kirchstr. 3, 78199 Bräunlingen  
Tel. 0771 / 603 172  
kulturamt@braeunlingen.de

Eine faszinierende Ausstellung  
„Larven und Schemen –  
Alte Fastnachtmasken der Baarstädte“  
ist im Bräunlinger Kelnhof-Museum zu sehen.

Unter der Mitwirkung der Narrenzunft  
Eintracht wurde eine Ausstellung konzipiert,  
bei der die Masken der Weißnarren den  
Schwerpunkt bilden und neben alten  
Hanselmasken aus der Zunftkammer viele  
Leihgaben der Narrenzünfte der Baarstädte,  
aber auch private Schätze zu sehen sind.

Aus Bräunlingen kommen zusätzlich auch  
Masken anderer Fastnachtsfiguren, wie z.B.  
der berühmten „Urhexen“ dazu.

Es wird die Vielfalt der Masken ebenso wie  
ihre gemeinsamen Wurzeln gezeigt sowie  
die Faszination spürbar gemacht,  
die immer schon von dieser Art der  
Gesichtsverhüllung ausging.

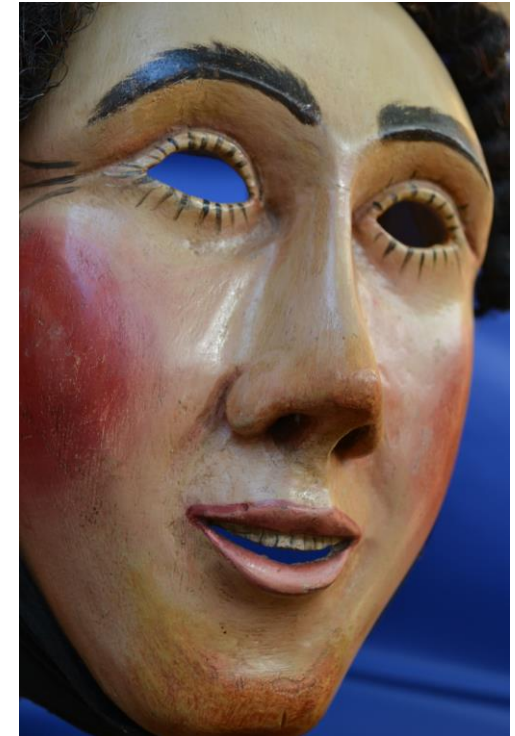

## Larven und Schemen Alte Fastnachtmasken der Baarstädte

**Sonderausstellung in Kooperation mit  
der Narrenzunft Eintracht Bräunlingen**

8. Januar – 5. März 2017

Kelnhof-Museum  
Zwingelgasse 1, 78199 Bräunlingen  
www.kelnhofmuseum.de